

Leishmaniose Tegumentar Americana

- Ferida Brava -

Álbum Seriado



INSTITUTO
BUTANTAN
A serviço da vida

Ministério da Saúde
Fundação Nacional de Saúde



Leishmaniose Tegumentar Americana

Doença causada por protozoários (*Leishmania*), transmitida por insetos (flebotomos = asa branca).



Flebotomo (foto ampliada)



Lesão ulcerada



Forma de *Leishmania* encontrada no flebotomo

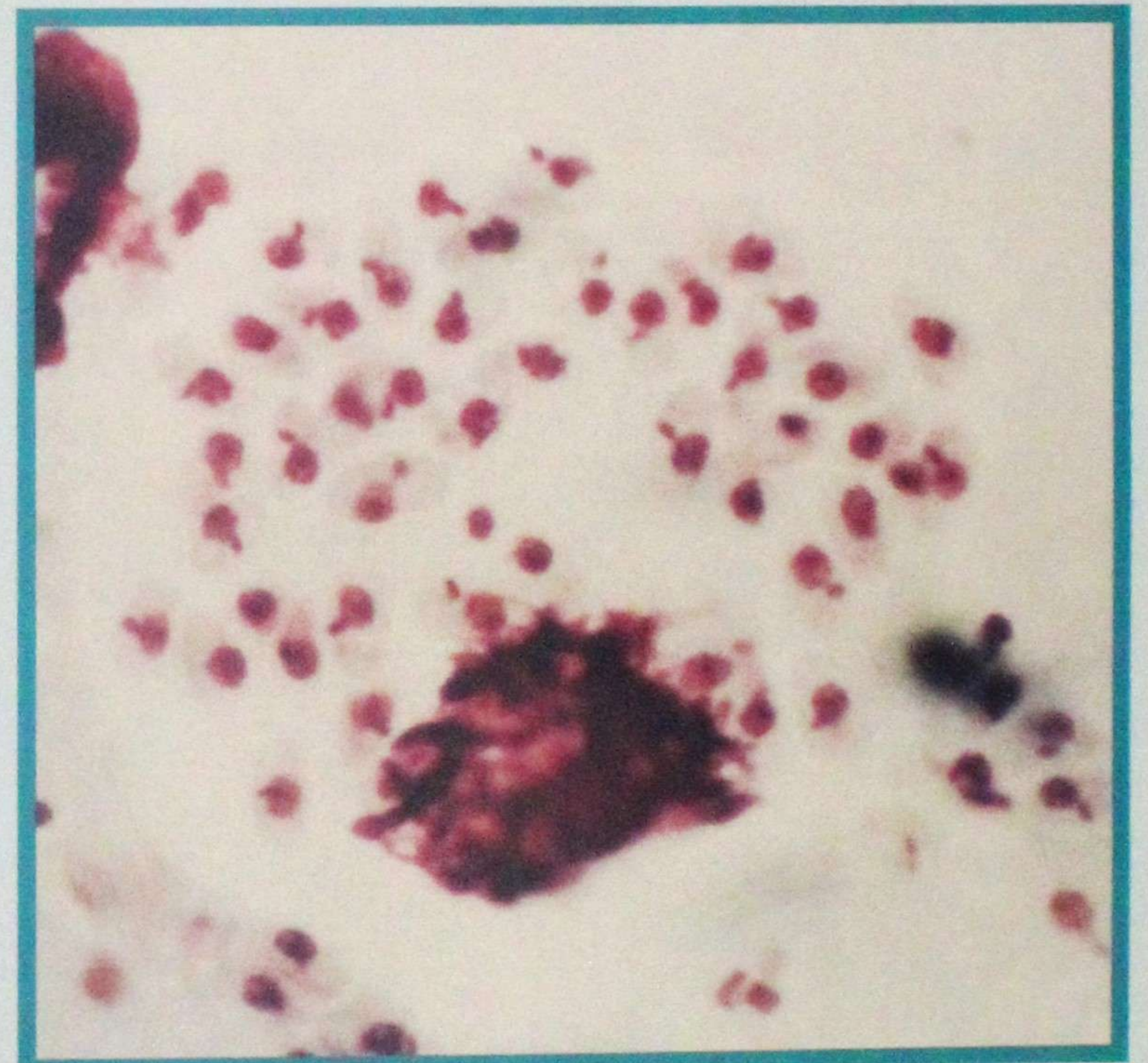

Forma de *Leishmania* encontrada no homem

No Brasil a Leishmaniose Tegumentar Americana é conhecida por vários nomes:

- Leishmaniose Tegumentar Americana
- Leishmaniose cutâneo mucosa
- Úlcera de Bauru
- Ferida brava
- Léshe
- Úlcera das matas
- Nariz de tapir
- Úlcera Leishmaniótica
- Ferida braba

1. Surtos epidêmicos associados à derrubada das matas



Situação de um pequeno lugarejo



Situação de um conjunto habitacional

2. Leishmaniose em regiões de colonização antiga

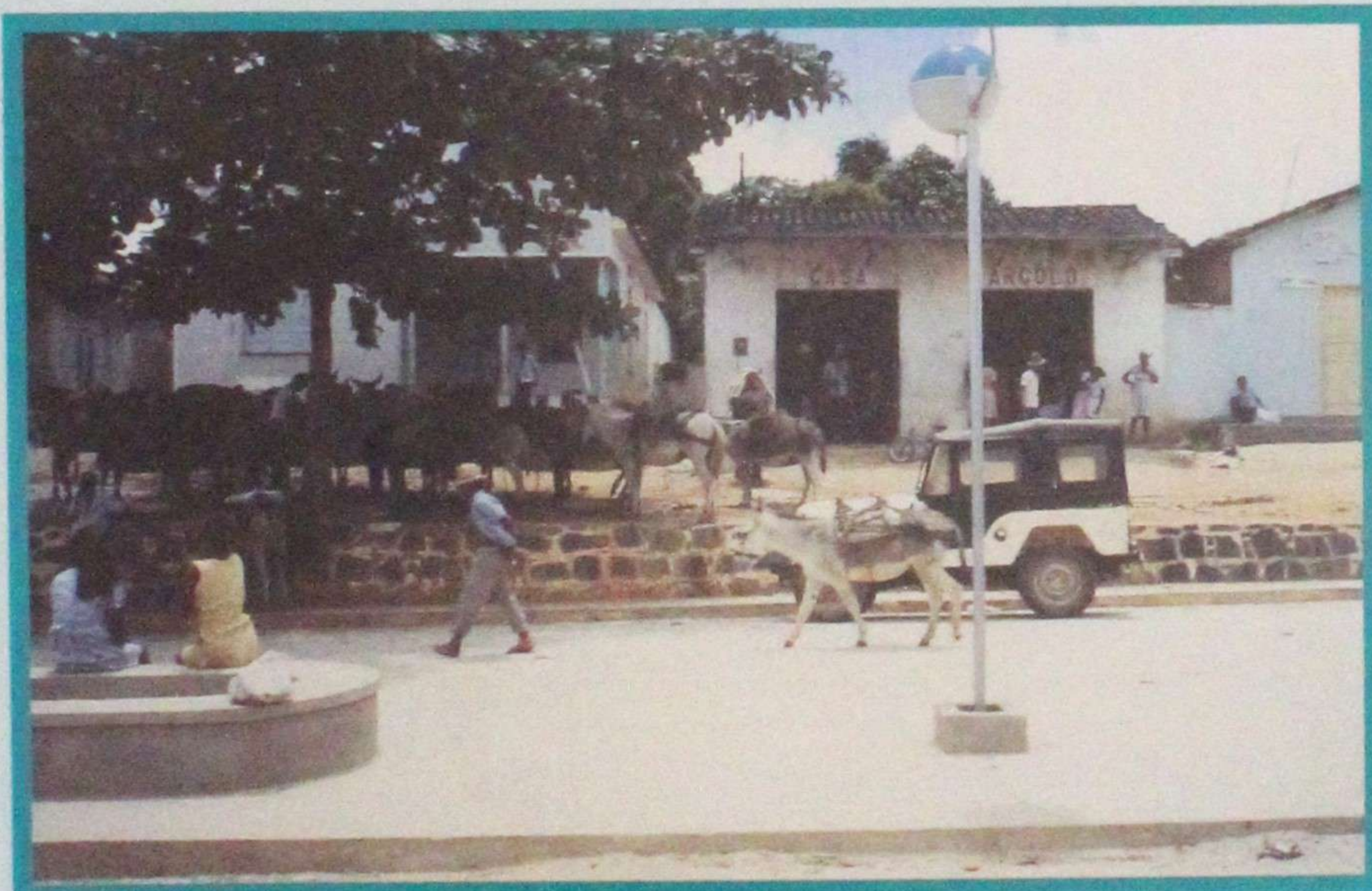

Povoado da Bahia (área endêmica de LTA)



Povoado da Ilha de São Luis-MA
(Área endêmica de LTA)

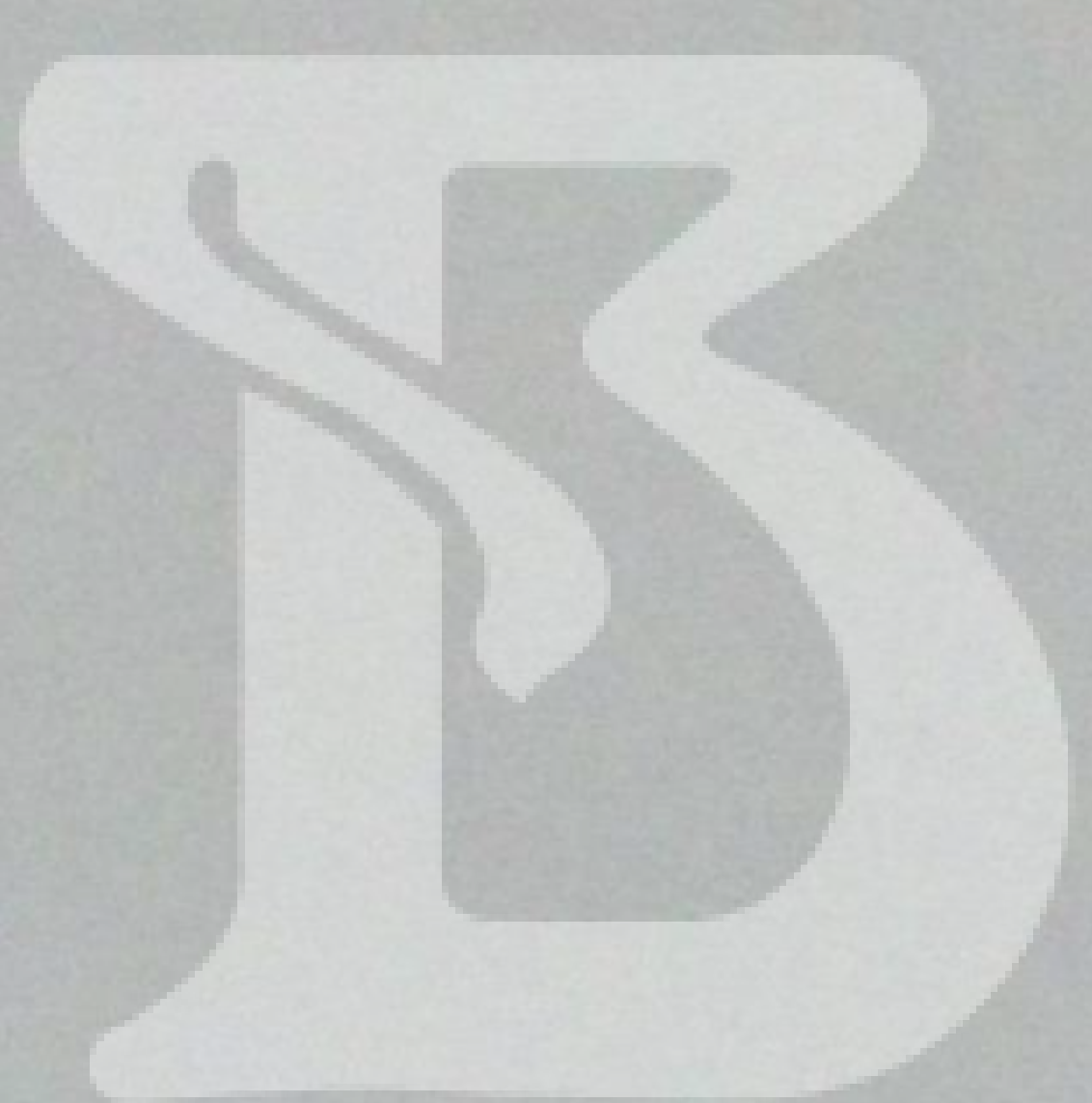

INSTITUTO
BUTANTAN
A serviço da vida

Medidas Individuais



1. Trabalhar utilizando roupas que protejam o corpo

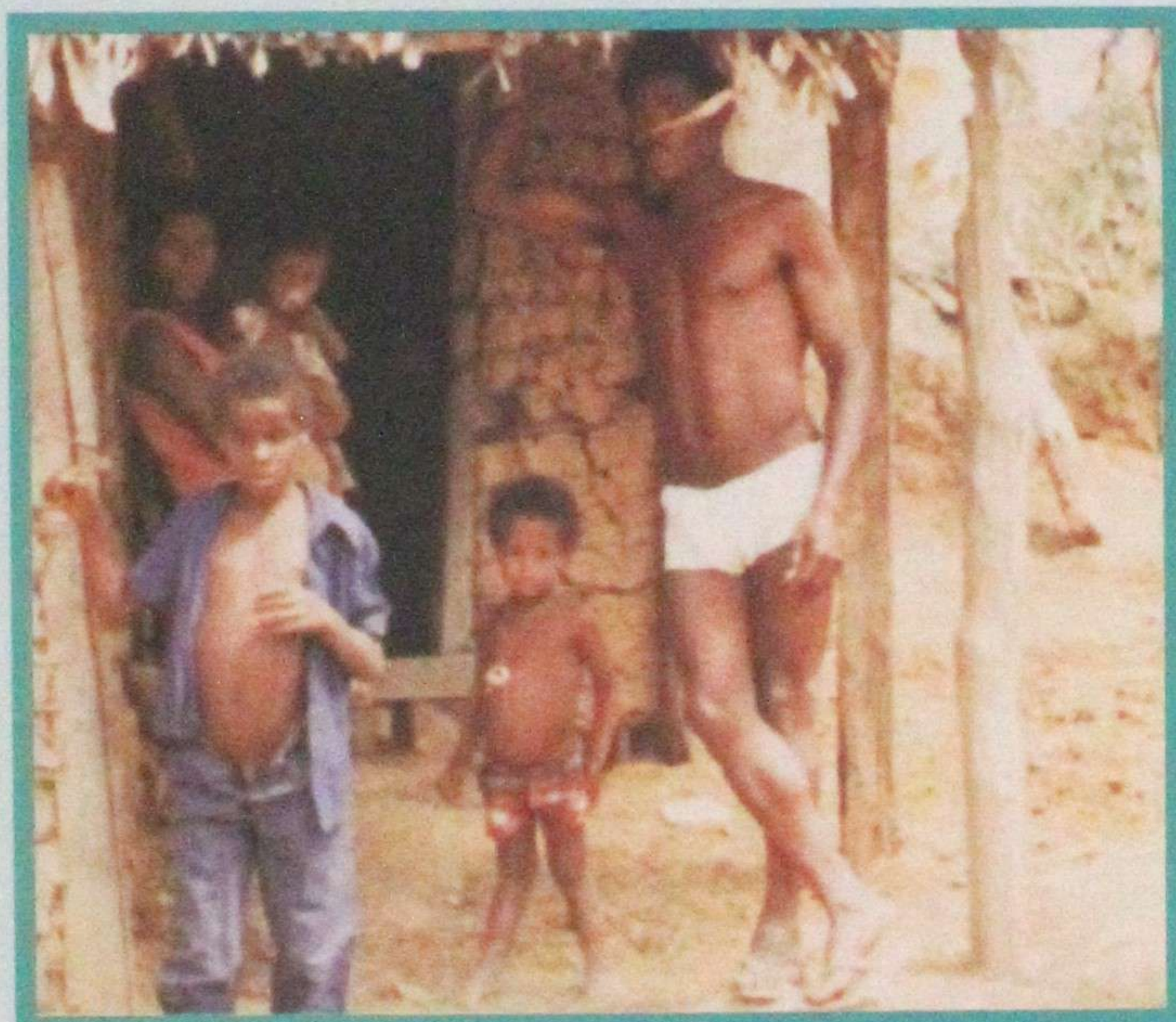

2. Não permanecer ao redor da casa, na roça, sem roupas a partir das cinco (5) horas da tarde



3. Evitar tomar banho de rios ou de lagoa, lavagens de roupas ao entardecer ou amanhecer



4. Evitar permanecer no local do trabalho ao entardecer ou amanhecer sem roupas apropriadas