

ORIGINAL
NÃO DEVE SER REMOVIDO
DESTE NESE



PRÉ-CIRURGIA



PÓS-CIRURGIA



UNIVERSIDADE DE SÃO PAULO
HOSPITAL DE PESQUISA E REABILITAÇÃO DE LESÕES LÁBIO - PALATAIS

Rua Silvio Marchione, 3-20 - Caixa Postal, 620 - Telefones: (0142) 24-3177, 24-3180 e 24-3131
CEP 17 043 - BAURU - SP. - Brasil

Estamos diante de mais um caso de fissura lábio-palatina; sua ocorrência em nosso meio é de uma criança para cada 650 nascimentos.

Compreende-se facilmente que o nascimento de uma criança com esse defeito constitua um choque para os pais, além de acarretar em geral, repercussões extremamente danosas à criança, agravadas pelas dificuldades de mastigação, deglutição, respiração, audição e de aprendizagem da fala.

O trabalho de reabilitação que é longo, medido não apenas em meses, mas em anos, só é possível através de uma equipe consciente e integrada de profissionais da área de medicina, odontologia, fonoaudiologia, psicologia, serviço social, nutrição, enfermagem, fisioterapia, recreação e educação, reunidos num Hospital que ofereça todas as condições necessárias para sua atuação e que tenha como objetivo devolver a esperança, o sorriso e a confiança dos portadores de malformações faciais.

Relações Públicas



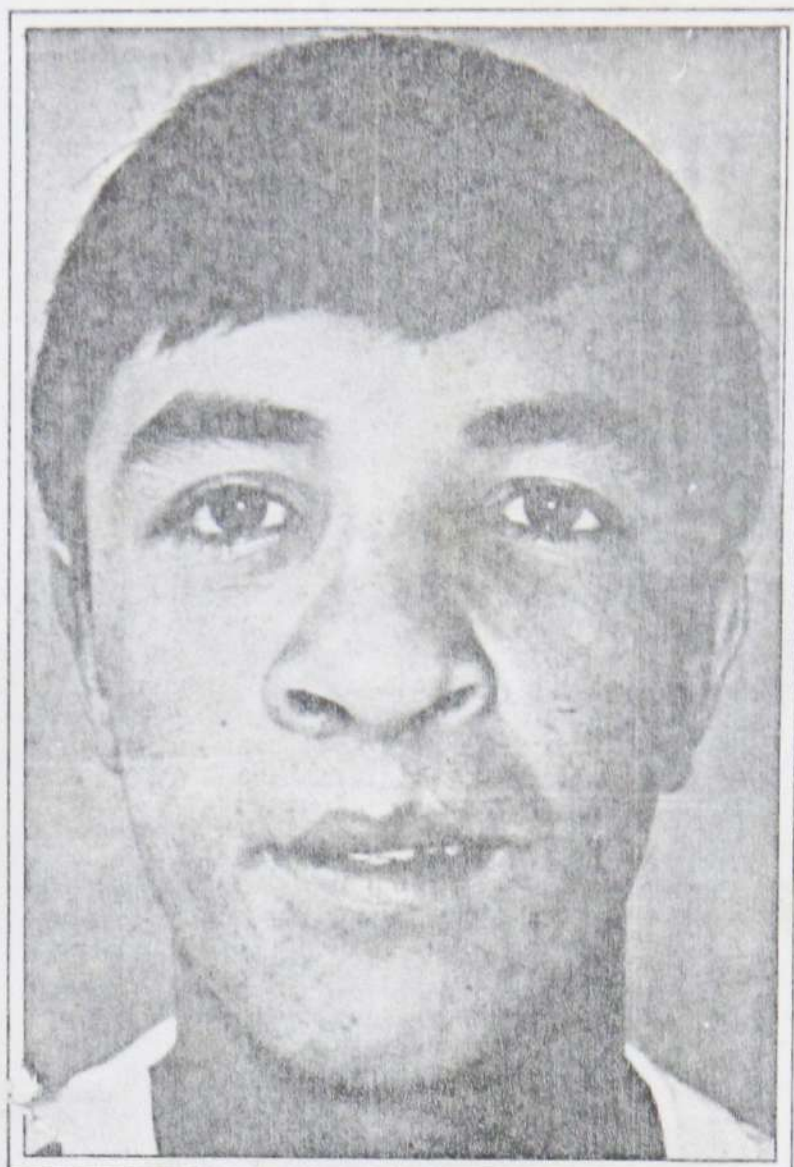
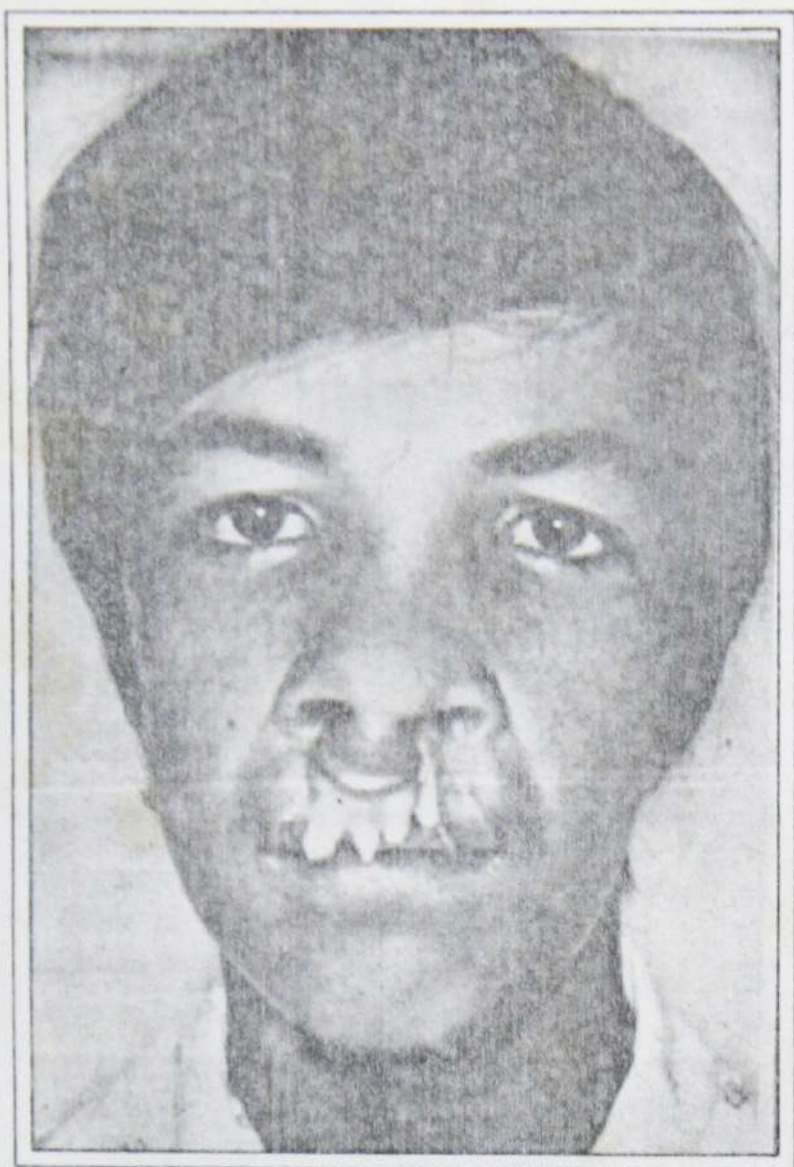

DO SONHO À REALIDADE

Apesar dos complexos problemas por que passam, muitas e muitas das pessoas chegam à idade adulta sem o menor tratamento. Não é difícil imaginar as complicações que vão surgindo com o tempo, a medida que o corpo vai crescendo. Perturbações físicas e psicológicas agravadas pelas crises naturais da adolescência e depois da busca de trabalho, pelo desespero de quem se vê muitas vezes rejeitado tão somente por apresentar um defeito estético. É pelo sorriso, pela reintegração desses indivíduos que desenvolvemos nosso trabalho com carinho e dedicação.

TOTAL DE PACIENTES: 13.808
EM 31/01/90



Outros países -	Pacientes Atendidos
Paraguai	12
Bolívia	14
Colômbia	01
Equador	01
Argentina	02
Total	30

Estado	Pacientes Atendidos
REGIÃO NORTE -	
Rondônia	115
Acre	11
Amazonas	83
Roraima	07
Pará	396
Amapá	15
REGIÃO NORDESTE -	
Maranhão	148
Piauí	18
Ceará	39
Rio Grande do Norte	180
Paraíba	27
Pernambuco	44
Alagoas	10
Sergipe	12
Bahia	147
REGIÃO SUDESTE -	
Minas Gerais	1.095
Espírito Santo	131
Rio de Janeiro	304
São Paulo	7.102
REGIÃO SUL -	
Paraná	1.828
Sta. Catarina	360
Rio Grande do Sul	151
REGIÃO CENTRO OESTE -	
Mato Grosso do Sul	421
Mato Grosso	232
Goiás	494
Distrito Federal	345
Outros países -	30
Falta dados	63
Total	13.808

O Hospital serve toda a comunidade nacional e internacional, independente de qualquer condição social, financeira, de sexo, cor ou religião.

